

Infos doc

Nouveaux documents et informations disponibles au CRAIF

n°354

Semaine du 31 mars au 4 avril 2014

Nouvelles acquisitions du centre de documentation

- HAGUENAUER Florence (textes), LEJARRE André (photos), Mission handicap, CCAS de Fontenay-sous-Bois. *Vivre avec un autisme*. JBA éditeur, 2014. 143 p.



- LEFEBVRE Murielle. *Album des leçons Montessori 3-6 ans. Volume 1 : le langage*. [...] : Tout Montessori en France, 2013. 67 p.

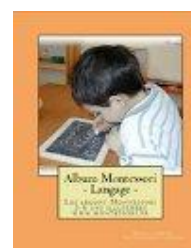

- LEFEBVRE Murielle. *Album des leçons Montessori 3-6 ans. Volume 2 : mathématiques*. [...] : Tout Montessori en France, 2013. 102 p.



- LEFEBVRE Murielle. *Album des leçons Montessori 3-6 ans. Volume 3 : la vie pratique*. [...] : Tout Montessori en France, 2013. 96 p.

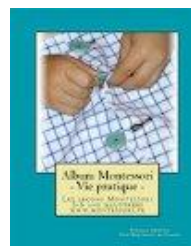

- LEFEBVRE Murielle. *Album des leçons Montessori 3-6 ans. Volume 4 : la vie sensorielle*. [...] : Tout Montessori en France, 2013. 87 p.

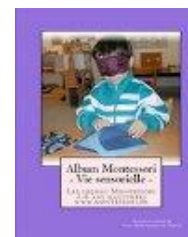

Ressources en ligne

- **Guide de formation à la sécurité routière adapté aux jeunes handicapés**
<http://eduscol.education.fr/education-securite-routiere/spip.php?article119>
- **Le SUSAS** (Service Universitaire Spécialisé pour personnes avec Autisme, Belgique) a élaboré des fiches d'éveil proposant des activités spécifiques, notamment sur les précurseurs du langage et de la communication, dans le cadre du projet TEDDI qui a pour objectif de soutenir l'inclusion des enfants à besoins spécifiques (TED) dans les milieux d'accueil.
[Le projet](#)
[Les fiches](#)

Revue et Lettres d'information

- **Focus on autism and other developmental disabilities**, vol. 29, n° 1, mars 2014
 - *Efficacy of Handheld Electronic Visual Supports to Enhance Vocabulary in Children With ASD*. Jennifer B. Ganz, Margot B. Boles, Fara D. Goodwyn, and Margaret M. Flores (p. 3-12)
 - *Faculty Experience With College Students With Autism Spectrum Disorders: A Qualitative Study of Challenges and Solutions*. Ken Gobbo and Solvegi Shmulsky (p. 13-22)
 - *Formative Evaluation of an ABA Outreach Training Program for Parents of Children With Autism in Remote Areas*. Linda S. Heitzman-Powell, Jay Buzhardt, Lisa C. Rusinko, and Todd M. Miller (p. 23-38)
 - *Personnel Preparation Practices in ASD: A Follow-Up Analysis of Contemporary Practices*. Gena P. Barnhill, Bianca Sumutka, Edward A. Polloway, and Eunjoon Lee (p. 39-49)
 - *The Effect of a Platform Swing on the Independent Work Behaviors of Children With Autism Spectrum Disorders*. Linda C. Murdock, John A. Dantzler, Anne N. Walker, and L. Becca Wood (p. 50-61)
- **Actualités sociales hebdomadaires**, n° 2853, 28 mars 2014
 - *L'accueil familial des personnes âgées et des personnes handicapées (suite et fin)* (p. 47-56)

Formations

- **Séminaire de formation sur le syndrome d'Asperger avec Tony Attwood**, organisé par l'association Asperger Aide France le **lundi 12 mai 2014 à Paris**. **Coût** : de 50 € à 140 €. **Contact** : Asperger Aide France (courriel : aspergeraidefrance@yahoo.fr). [Programme et inscription](#)

- **Formation au Plan de Soutien Personnalisé sur base du programme OPTION**, organisée par le SUSA - Service universitaire spécialisé pour personnes avec autisme - les **22 et 23 mai 2014** à **Mons (Belgique)**. **Coût** : 200 € (1 repas sandwich inclus le midi). **Contact** : Service formation, Fondation SUSA (tél. : +32 65 55 48 61, courriel : frederique.claus@susa.be)
[Programme et inscription](#)

Colloques

- **Les soins somatiques chez la personne avec autisme**, conférence organisée par AURA 77 le **6 mai 2014** de 8h45 à 17h, à Saint-Thibault les Vignes (Centre Culturel Marion Brinon, 77). Conférence gratuite ouverte à tous. Pour s'inscrire, adresser un mail à formation@aura77.org en précisant vos nom, prénom, fonction et établissement.
En savoir plus :
http://www.aura77.org/files/conferences/Invitation_conference_les_soins_somatiques_des_personnes_avec_autisme.pdf
- **Soins somatiques et douleur en santé mentale : approche globale**, 12e congrès organisé par l'Association nationale pour la promotion des soins somatiques en santé mentale à **Paris** (Maison internationale, Cité universitaire de Paris)
24 juin 2014 : journée soins somatiques en santé mentale
25 et 26 juin 2014 : journées douleur en santé mentale
Informations et inscriptions sur www.congressantementale.com

Appel à projets

- **Appel à contributions** lancé par l'Anesm dans le cadre de l'élaboration de la recommandation « **L'adaptation de l'intervention auprès des personnes handicapées vieillissantes** » : l'Anesm sollicite l'avis des professionnels des secteurs « Personnes handicapées » et « Personnes âgées »
Pour avoir plus d'informations et remplir le questionnaire :
http://www.anesm.sante.gouv.fr/spip.php?article956&var_mode=calcul

Informations

- **Festival du Futur Composé 2014**

Le Futur Composé est né avec le siècle ; il va donc fêter sa 14ème année, son 8ème festival et sa 4ème création par Blanche Neige, une Comédie musicale (théâtre, danse, musique, acrobatie).

40 comédiens, chanteurs, instrumentistes, danseurs, autistes ou pas, se produiront sur la scène du Théâtre Monfort (Paris 15ème en juin 2014)

Le Futur Composé s'efforce de :

- Favoriser l'accès aux pratiques culturelles, principalement des jeunes gens souffrant de troubles autistiques ou apparentés, et valoriser leur implication dans ce champ.
- Promouvoir la création de lieux où ils puissent participer à des activités culturelles et artistiques en qualité d'amateurs ou de professionnels.
- Contribuer à changer le regard d'un large public, peu sensibilisé à ce type de handicap.

Au programme

19 juin : Inauguration avec "le collectif Astéréotypie" avec les musiciens de Moriarty à la Mairie de Paris

22 juin : "le mirage des forains", parcours spectaculaire à l'Académie Fratellini (93)

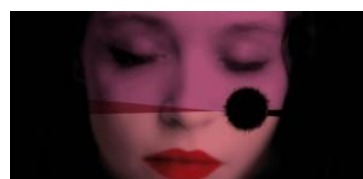

24-29 juin : Comédie musicale "Blanche Neige" au Montfort Théâtre

3 juillet : Clôture avec un Concert, Région Ile-de-France

En savoir plus : <http://www.festivalfuturcompose.org/>

- **Ciné-ma différence propose :**

Minuscule, de Thomas Szabo et Hélène Giraud

(durée : 1h29)

le **dimanche 6 avril 2014** à 11h au Cinéma Majestic Passy (18 rue de Passy, 16ème)

Tarif unique : 4 €

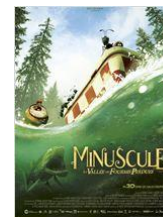

- **Les prochaines séances Ciné-ma différence à Fontenay-sous-Bois** au Kosmos à la séance de 14 heures 30 (début du film à 15 h) sont :

- **12 avril** : Terre des Ours (documentaire)
- **17 mai** : Rio 2 (un dessin animé)



Le bal des pompiers, de et avec **Laurent Savard**

Représentation le **samedi 5 avril 2014** à 20h30 au Théâtre Dejazet (41 bd du Temple, 3ème).

Prix : de 10 € à 28 €

Plus d'informations et réservation : <http://www.dejazet.com>

Sites internet et applications

- **Application MARTI**

La Chaire de recherche sur les technologies de soutien à l'autodétermination (Chaire TSA) de l'Université du Québec a lancé une nouvelle application pour appareils mobiles favorisant la participation sociale des personnes ayant une déficience intellectuelle.

« Utilisée sur un iPhone, iPad ou iPod touch, l'application MARTI aide la personne dans l'accomplissement de ses tâches quotidiennes. Se faire un café, laver ses vêtements, prendre l'autobus ou faire une photocopie au bureau, chaque tâche est exposée en images, étape par étape, sur un écran tactile. Et comme l'appareil est mobile, il peut être utilisé n'importe où. »

<https://itunes.apple.com/ca/app/marti/id489615229?mt=8>

Retrouvez les anciens numéros d'Infos Doc sur le site du CRAIF
www.craif.org ainsi que toutes les références et dates des colloques et formations.

Avertissement

Infos Doc présente les documents et les informations arrivés au Centre de Ressources Autisme Ile-de-France durant la semaine. Il est toujours souhaitable de les rapprocher des recommandations émises par la [HAS](#) (Haute Autorité de Santé) et l'[ANESM](#) (Agence Nationale de l'Evaluation et de la qualité des Etablissements et Services Sociaux et Médico-sociaux).

Il ne s'agit en aucun cas d'une liste exhaustive de ce qui paraît dans le domaine de l'autisme.

Les documents cités sont consultables sur place ou empruntables ; aucune photocopie ne sera envoyée.

Inscription : si vous souhaitez recevoir Infos Doc, vous pouvez vous inscrire en envoyant un e-mail aux documentalistes du CRAIF : doc@craif.org ou directement depuis la page d'accueil du site www.craif.org.

Le Centre de documentation du CRAIF vous informe **qu'il est possible d'emprunter des ouvrages et des vidéos** pour une durée d'un mois.

Le nombre de documents empruntables est fixé à quatre par emprunteur (2 vidéos maximum).

Pour plus d'informations sur les conditions d'inscription :

<http://www.craif.org/actualite-44-19-la-documentation-du-craif-accessible-au-prent.html>